



**gremi  
de galeries  
d'art  
de Catalunya**

**OCTUBRE / NOVEMBRE 2011**

**B**S

**“Vaig aprenent i tractant de superar-me des del primer dia”**

Pep Guardiola, juliol de 2010

**“En el nostre cas, des de fa 130 anys”**

Banc Sabadell, setembre de 2010

**Nou Compte Expansió**

Reuneix-te amb un dels nostres gestors, truca'ns al 902 32 32 22 o entra a [bancsabadell.com](http://bancsabadell.com)

**B** **Sabadell**  
El banc de les millors empreses. I el teu.

**GGaC**

**Gremi de Galeries d'Art de Catalunya**  
Rambla de Catalunya 68, ent. B - 08007 Barcelona  
T. 93 216 00 03 - Mail: [info@galeriescatalunya.com](mailto:info@galeriescatalunya.com)  
[www.galeriescatalunya.com](http://www.galeriescatalunya.com)

President:  
JORDI BARNADAS, Galeria Jordi Barnadas

Vicepresident:  
ALBERT GRAN, Galeria Atelier

Secretari:  
FERRAN JOSA, Sala Parès

Tresorer:  
JOAN PI, Àgora 3

Vocals:  
ÀLEX CORCOY, Galeria Tuset  
VICTÒRIA CORTINA, A. Cortina  
CARME ESPINET, Carme Espinet  
DIANA JOVÉ, Francesc Mestre Art  
JORDI MAYORAL, Manel Mayoral  
M<sup>a</sup> JOSÉ QUINTEIRO, Galeria Anquin's

Presidents Honorífics:  
IGNACIO DE LASSALETTA  
(†) ANTONI BOTEY  
DOLORS JUNYENT

Coberta i contracoberta:  
Antoni Vila Arrufat (Sabadell, 1894 - Barcelona, 1989).  
"Nus al jardí", 1933. Oli sobre fusta. 79 x 100,5 cm (fragment)  
GOTHSLAND



### 1. AB, GALERIA D'ART

Agustí Vinyamata, 55  
08402 Granollers  
t./f. 938 707 352  
www.abgaleriadart.com  
abgaleriadart@abgaleriadart.com

**Pere Galera: "Draps d'artistes"**  
(fins al 21/10)  
**Josep Bofill: "Tardor d'Art - La Llum"** (fins al 29/10)  
**Dolors Porredon: "Senyores, senyors bon dia", per col·laborar amb la Fundació Oncovallès** (del 26/10 al 11/11)

*Dolors Porredon. "Senyores, senyors bon dia I", 2011. 70 x 50 cm*

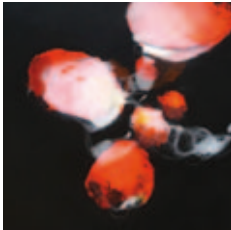

### 2. ÀGORA 3, GALERIA D'ART

Psg. Ribera / C. Nou  
08870 Sitges  
t. 938 940 338 / f. 938 948 229  
www.agora.es  
agora@agora.es

**Iolanda Martí (octubre)**  
**Núria Guinovart (novembre)**  
**Exposició permanent d'artistes catalans i contemporanis**

*Iolanda Martí. "Filant pensaments". Mixta sobre fusta. 122x122cm*

### 9. AGUILART

Doctor Rovira, 20  
08211 Castellar del Vallès  
t. 937 144 878 / 687 596 918  
www.aguilart.es  
info@aguilart.es

**Obra permanent,**  
**Enric Aguilar Puig**  
(octubre)

**Fons de la galeria:**  
**Agustí Puig i Antoni Tàpies**  
(novembre)



### 3. GALERÍA ALEX TELESE

De la Palla, 11  
08002 Barcelona  
t./f. 934 127 924  
www.alextelese.com  
niedermaier@telefonica.net

**Louise Skira:**  
**"Itinérance", fotografia**  
(fins al 21/10)

**Henk Serfontein:**  
**"Urban Tension", pintura**  
(del 27/10 al 25/11)

*Henk Serfontein*



### 4. ÀMBIT, GALERIA D'ART

Atenes, 18  
08006 Barcelona  
t. 934 881 800 / f. 934 874 772  
www.ambitgaleriaart.com  
g\_ambit@teleline.es

**Col·lecció particular**  
(octubre-novembre)

*Lorenzo Cambin. "Spazio", 2011. Terracota, paper, plom i ferro. 65 x 9 x 9 cm*



### 5. ÀMBIT, GALERIA D'ART

Consell de Cent, 282  
08007 Barcelona  
t. 934 882 243  
www.ambitgaleriaart.com  
g\_ambit@teleline.es

**Xano Armenter**  
**"Xano, en blanc i negre"**  
(fins el 19/10)

**Col·lectiva**  
(novembre)

*Xano Armenter. "Exoplanet", 2010. Acrílic sobre tela. 60 x 60 cm*

### 6. ANNA RUIZ, GALERIA D'ART

Consell de Cent, 291  
08007 Barcelona  
t. 931 824 660 / f. 934 523 577  
gannaruiz@hotmail.com

**Pintura catalana**  
**finals S. XIX i principi XX**  
(octubre-novembre)



### 7. ANQUIN'S

Dr. Vilaseca, 9-11  
43202 Reus  
t. 977 312 759  
www.anquins.com  
info@anquins.com

**David Casals**  
(fins al 11/10)

**Victor Pedra:**  
**"Papers"**  
(del 14/10 al 12/11)

*David Casals. "Memòria al Carrer Galanes". Acrílic sobre tela. 81 x 100 cm*

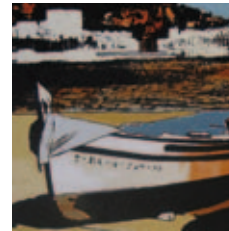

### 8. L'ARCADA

Psg. de Dintre, 11  
17300 Blanes  
t. 972 351 535 / f. 972 331 722  
art@galerialarcada.com

**Rafael Català**  
(fins al 13/10)

**Joan Farré i Paradedà**  
(del 14/10 al 10/11)

**Josep M<sup>a</sup> Solà**  
(del 11/11 al 8/12)

*Joan Farré. De la col·lecció "Viatge de tornada". 130 x 130 cm*

### 10. ARNAU

Provença, 376  
08037 Barcelona  
t. 934 578 951 / f. 934 585 498  
arnau@arnaumarcs.com

**Col·lectiva**  
(fins al 20/10)

**Col·lectiva de Nadal**  
**de petit format**  
(des del 24/11)

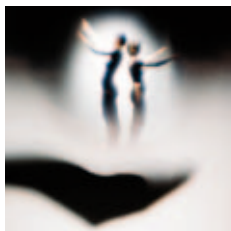

### 11. ART CENTRE

Provença, 253  
08008 Barcelona  
t. 934 875 154 / f. 934 878 159  
galeria@artcentrebcn.com

**Ramón Casanova i Mapi Rivera**  
(octubre-novembre)

*Ramón Casanova, Mapi Rivera. "La semilla de la imagen". Fotografia. 120 x 120 cm*

### 12. ART DAMA

Del Carme, 39  
43820 Calafell Platja  
t. 977 690 149 / f. 977 690 711  
Dl a Ds 18-21h i hores concertades

**Vacances**  
(octubre-novembre)

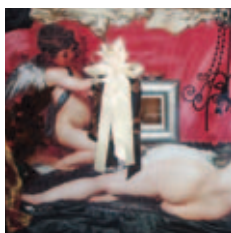

### 13. ART GALLERY ONE

Bonavista, 38  
08960 Sant Just Desvern  
t./f. 933 713 544  
www.rosernoguera.com  
info@rosernoguera.com

**Rosa Oliva**  
(octubre)  
**Eva Amat**  
(novembre-desembre)

*Eva Amat*



### 14. ART PETRITXOL

Consell de Cent, 315  
08007 Barcelona  
t. 933 174 952  
www.artpetritxol.com  
info@artpetritxol.com

**Ricard Opisso:**  
"Cronista d'una època"  
(fins al 02/11)  
**Marta Moreu:**  
"Els quatre elements", escultures  
(del 03/11 al 13/12)

*Ricard Opisso. "A l'estudi". Tècnica mixta. 30 x 28 cm*

### 15. ART WINDOW

Balmes, 52  
08007 Barcelona  
Tel. 932 156 310

**Humberto Tran:**  
"Neoformes", pintures i vinils  
(fins al 25/8)

**Exposició permanent**

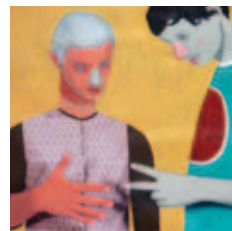

### 16. ARTEVISTAS

Passatge del Crèdit, 4  
08002 Barcelona  
t./f. 935 130 465  
www.artevistas.com  
info@artevistas.com  
Dl. 14-21h, Dm. a Dg. 11-21h

**Guim Tió Zarraluki:**  
"The gang of childhood", pintura  
(fins al 16/10)

**Concurs + Exposició:**  
I<sup>o</sup> Premi Jove Artevistas de Pintura;  
inauguració el 20/10 a les 20h.  
(del 20/10 al 27/11)

*Guim Tió Zarraluki. "Pedra, paper, tisores".*

### 17. ARTLOFT

Campoamor, 2  
43202 Reus  
t. 977 312 759  
artloftcontemporani.blogspot.com  
Dm. a Ds. 17-20:30h

**On-Off**  
(del 7/10 al 25/11)



### 18. ARTUR RAMON ART

De la Palla, 25  
08002 Barcelona  
t. 933 025 970 / f. 933 182 833  
www.arturamon.com  
art@arturamon.com

"L'Edat d'Or de la Pintura  
Catalana (1885 - 1930)"  
(del 6/10 al 8/1)

*Joan Bauzá. "Retrat d'un pintor al seu estudi", c. 1900. Oli sobre tela. 58 x 38 cm*

### 19. ASSOCIACIÓ ART BARCELONA

Consell de Cent, 292  
08007 Barcelona  
t./f. 934 878 423  
www.artbarcelona.es  
associacio@artbarcelona.es

**Per a informació de programació  
de les seves galeries posar-se en  
contacte amb l'associació**



### 20. ATELIER

P. Rovira i Trias, 9  
08024 Barcelona  
t./f. 932 844 317  
www.galeriatelier.com  
info@galeriatelier.com

**Jordi Tolosa: "Orbis Tertius",  
inauguració a les 20 h., dimarts 4  
d'octubre (del 4/10 al 19/11)**

*Jordi Tolosa. "Àfrica. Mar de Barents", 2011. Acer inoxidable. 15 x 29 x 29 cm*

## 21. BARCELONA

Pl. Letamendi, 34  
08007 Barcelona  
t. 933 233 852 / f. 934 510 347  
www.galeriabarcelona.net  
info@galeriabarcelona.com  
Dl. a Dv. 10-14 i 17-20h

Col·lectiva  
(octubre-novembre)



## 22. JORDI BARNADAS

Consell de Cent, 347  
08007 Barcelona  
t. 932 156 365  
www.barnadas.com  
g.barnadas@gmail.com

Vanessa Linares Capel  
(del 6/10 al 22/10)

Miguel Olivares  
(del 27/10 al 19/11)

Vanessa Linares Capel. "El bosque, la nuit". Acrílic sobre tela. 114 x 146 cm

## 23. BEASKOA

Montcada, 16  
08003 Barcelona  
t./f. 932 682 790  
galeriabeaskoa@hotmail.com

"15 emprems de dona"  
(fins al 20/10)

Nou horari de 12h. a 20h.

## 24. CAL TALAVERÓ

De la Font, 20  
25340 Verdú (Lleida)  
t./f. 973 348 053  
www.caltalavero.cat  
gestio@caltalavero.cat

"Presentacions":  
Jesús Aguagria, Emili Biarnes,  
Joan Caballer, Francesc X. Daranas  
(fins al 22/10)



## 25. CANALS GALERIA D'ART

De la Creu, 16  
08190 Sant Cugat del Vallès  
t. 936 754 902 / f. 936 755 769  
www.canals-art.com  
galeriacanals@canals-art.com

Grau Garriga  
(octubre-novembre)

Grau Garriga. "Teixit en blau", 1980. Mixta sobre tela. 18 x 25,5 cm

## 26. CARMÉ ESPINET, GALERIA D'ART

Balmes, 86  
08008 Barcelona  
t. 932 160 614 / f. 934 870 144  
www.carmeespinet.com  
galeria@carmeespinet.com

"Llum i ombres", col·lectiva  
(octubre-novembre)



## 27. CARMEN SALLEN

Ptge. Arcàdia, Balmes, 179  
08006 Barcelona  
t. 935 195 599  
www.galeriacarmensallent.com  
galeriacarmensallent@yahoo.es

Realisme d'Àngel Guerrero  
(del 22/9 al 21/10)

Rafael Ruz  
(del 27/10 al 25/11)

Rafael Ruz. "Sense títol". Acrílic sobre paper. 100 x 70 cm

## 28. CATALONIA

Av. de Roma, 139  
08011 Barcelona  
t. 933 236 852 / f. 934 518 059  
www.galeriacatalonia.com  
info@galeriacatalonia.com

Pintura catalana

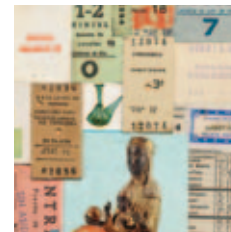

## 29. ESPAI CAVALLERS 31/33

Cavallers, 31  
25002 Lleida  
t. 629 033 150  
www.ec3133.blogspot.com  
ec3133@gmail.com

Benet Rosell  
(fins al 30/10)

Javier Mariscal  
(del 4/11 al 8/12)

Benet Rosell

## 30. CÍRCULO DEL ARTE

Princesa, 52  
08003 Barcelona  
t. 932 688 820 / f. 933 192 651  
Dl - Dv. 11-20h; Ds 11-14h i 15:30-20h  
www.circulodelarte.com  
info@circulodelarte.com

Proroga: Juan Manuel Castro  
Prieto: "Perú, viaje al sol" (octubre)

Fernando Bellver: "Diosas y mitos  
de la Ópera", aiguaforts (octubre)

Francesc Artigau: "Dibuixos  
originals de Tirant lo Blanc"  
(novembre)



### 31. CONTRAST

Consell de Cent, 281  
08011 Barcelona  
t. 934 543 393 / f. 934 544 607  
www.galeriacontrast.com  
info@galeriacontrast.com

**Carmelo Hernando:**  
"Òrbita Solar número 57"; olis  
(fins al 5/11)

**Ulises Licea;**  
pintura contemporània  
(del 10/11 al 31/12)

*Carmelo Hernando. "The man who owns the news". Oli sobre tela. 62 x 46 cm*

### 32. A. CORTINA

València, 248  
08007 Barcelona  
t./f. 934 876 886  
info@galeriacortina.com  
www.galeriacortina.com

**Col·lectiva de presentació  
de la temporada  
(octubre)**

### 33. DALMAU

Consell de Cent, 349  
08007 Barcelona  
t. 932 154 592 / f. 934 878 503  
www.saladalmau.com  
saladalmau@saladalmau.com

**Virginia Lasheras  
(fins al 15/10)**

**Jacint Salvadó  
(del 18/10 al 31/11)**



### 34. DOLORS JUNYENT, GALERIA D'ART

Aragó, 268 (Psg. Gràcia - Rbla. Catalunya)  
08007 Barcelona  
t. 932 156 393 / f. 934 876 351  
www.dolorsjunyent.com  
galeria@dolorsjunyent.com

**Espai A:**  
Abstraccions: Diferents tècniques,  
diferents suports

**Espai B:**  
Impressionistes Catalans  
(del 3/10 al 30/11)

*Pablo Palazuelo*

### 35. EL CLAUSTRE

Nou, 9  
17001 Girona  
t. 972 203 126 / f. 972 213 594  
www.elclaustre.com  
galeria@elclaustre.com

**Nº 8: Fons d'art**  
**Nº 9: Tang Min Nang (fins al 8/10)  
/ Tang Min Nang (del 14/10 al 5/11)**  
**Nº 10: Eva Llorens (fins al 20/10);  
Ll. Roura (del 21/10 al 5/11);  
Jordi Isern (del 11/11 al 26/11)**

### 36. EL CLAUSTRE

Sant Pau, 11  
17600 Figueres  
t./f. 972 512 065  
www.elclaustre.com  
galeria@elclaustre.com

**Jordi Jubany  
(fins al 1/10)**

**Joan Mateu  
(del 4/11 al 19/11)**



### 37. EL QUATRE

Sta. Esperança, 4  
08401 Granollers  
t. 938 707 985  
www.elquatre.com  
elquatre@elquatre.com

**Montse Valdés  
(fins al 12/10)**

**Jordi Pintó  
(del 14/10 al 2/11)**

**Xavier Rodés  
(del 4/11 al 30/11)**

*Montse Valdés. Sèrie "Busqueda Interior". Oli sobre tela.*

### 38. ESPAI BM

Nou, 19  
08401 Granollers  
t. 938 706 332

**Fons de galeria  
(octubre-novembre)**



### 39. ESPAI G D'ART

La Palla, 10  
08221 Terrassa  
t. 937 806 228 / 609 955 998  
susanna@espaigdart.com  
www.espaigdart.com

**Agustí Penadès, pintures  
(del 8/10 al 3/11)**  
**Anna Comellas -pintures-  
i Jakob Engler -escultures-  
(del 5/11 al 7/12)**  
**Participació a la Fira d'art  
ST-Art 2011 Strasbourg  
(del 24/11 al 28/11)**

*Agustí Penadès. "Estructura i gest". Acrílic i mixta sobre tela. 80 x 80 cm*

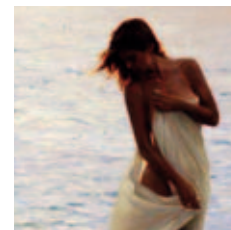

### 40. ESPAI LLUIS RIBAS - WALLY FINDLAY GALLERIES INTERNATIONAL

Gorina, 13 - 08190 Sant Cugat del Vallès  
t./f. 935 895 776  
www.espailluisribas.com  
info@espailluisribas.com

**Lluís Ribas,  
obra en permanència  
(octubre-novembre)**

*Lluís Ribas. "Platja". Oli sobre tela. 130 x 81 cm*



#### 41. ESTHER ARIAS

Cotoners, 14  
08003 Barcelona  
t. 932 682 494  
www.estherarias.com  
esthera@arrakis.es

Esther Arias, pintura  
(octubre-novembre)

Esther Arias. "Ternura". Acrílic sobre llenç. 150 x 150 cm



#### 43. FRANCESC MESTRE / ART

Enric Granados, 26-28  
08008 Barcelona  
t./f. 934 510 466  
fmestre@mestreat.com

"Agulles en el paller"  
(fins al 15 d'octubre)

"Deu anys i uns dies",  
resum de les exposicions de  
la dècada (des del 20/10)

Erwin Bechtold. "XX-29", 1988. Tècnica mixta. 32 x 50 cm

#### 44. ESPAI CULTURAL FRANCOLÍ

Francolí, 13-15; pral.  
08006 Barcelona  
t. 932 389 877 / f. 932 372 633  
info@teresarius.com  
www.teresarius.com

Fons de Galeria  
Col·leccionisme i serveis culturals

#### 45. FRIENDS ART

Montevideo, 31  
08034 Barcelona  
t./f. 934 140 492  
www.friendsart.com  
mgallardo@friendsart.com

Exposició permanent de l'Escola  
de París: Clavé, Grau-Sala,  
F. Bores, P. Flores, O. Domínguez,  
C. Lagar, I. de la Serna,  
O. Pelayo, P. Creixams, Salés,  
A. Úbeda, Subarroca



#### 46. GALERIA ANTONI PINYOL

del Vidre, 11  
43201 Reus  
t. 977 341 041 / f. 977 382 206  
www.antonipinyol.com  
galeria@antonipinyol.com

Tardor de l'Art:  
Àlvar Calvet i Lidia Pérez  
(octubre)

Lola Calzada  
(novembre)

Lidia Pérez. "Tu ser mi reina", 2004. Objecte manipulats. 120 alt x 200 ample x 100 fondo

#### 47. GALERIA ARCADI CALZADA

Rector Ferrer, 13  
17800 Olot  
t./f. 972 260 186  
www.scsinet.es/calzada  
galeria@arcadicalzada.com

Col·lectiva  
(octubre-novembre)

#### 48. GALERIA COMAS

Psg. Gràcia, 114  
08008 Barcelona  
t. 934 153 299 / f. 934 152 464  
www.galeriacomas.com  
info@galeriacomas.com

M.J. Filella Muset  
(fins al 13/10)

Giner Bueno  
(del 18/10 al 10/11)

Michele Lehmann  
(del 15/11 al 07/12)



#### 49. GALERIA OB-ART VIDEO

Provença, 318 (3<sup>a</sup>-1<sup>a</sup>)  
08037 Barcelona  
t./f. 935 305 623  
www.ob-art.com  
info@ob-art.com

Festival Bang 2012 - Vídeo Art  
a Barcelona;  
convocatòria oberta a partir  
del 1 de novembre de 2012

Per a més informació  
de programació, consultar  
www.bang-festival.com

#### 50. GALERIA SERRES-ART

t. 609 85 39 37 / f. 935 311 600  
www.serres-art.com  
info@serres-art.com  
Cita prèvia

Fons de la galeria

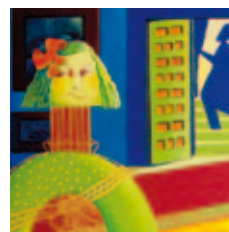

#### 51. GALERIA TUSET

Muntaner, 187 bis  
08036 Barcelona  
t./f. 934 196 804  
www.gtuset.com  
art@gtuset.com

Mercè Lluís, "recorregut"  
diferents etapes pictòriques  
(fins al 29/10)

Jacobo Bagué  
(del 3/11 al 10/12)

Mercè Lluís. "Interpretació personal de les Menines". Oli sobre tela. 100 x 100 cm

## 52. ART GASPAR

Sancho de Àvila, 94  
08018 Barcelona  
t. 934 864 379  
www.artgaspar.com  
info@artgaspar.com

Obra permanent

## 53. GÓMEZ TURU GALLERY

Consell de Cent, 325  
08007 Barcelona  
t. 932 152 210  
turugallery@wanadoo.es

"Miró-Picassó:  
dos genis cara a cara"  
(octubre)

## 54. GOTHSLAND

Consell de Cent, 331  
08007 Barcelona  
t. 934 881 922 / f. 934 876 502  
www.gothsland.com  
info@gothsland.com

Mestres de pintura catalana  
(octubre-novembre)



Antoni Vila Arrufat (Sabadell, 1894 - Barcelona, 1989). "Nus al jardí", 1933. Oli sobre fusta. 79 x 100,5 cm

## 55. GRUP ESCOLÀ E. ARIMANY

Rbla. Nova, 20  
43004 Tarragona  
t./f. 977 237 841  
www.grup-escola.com  
galeria@grup-escola.com

Col·lectiva Anuari (fins al 6/10);  
Chiqui Díaz (fins al 12/12);  
Jalo, León Olmo, Reina, S. Vesa  
(del 7/10 al 20/10); Ricardo  
González (del 21/10 al 3/11);  
Josep Francès (del 4/11 al 17/11);  
Lola Català (del 18/11 al 1/12)

## 56. GRUP ESCOLÀ MAR

Pau Claris, 120  
08009 Barcelona  
t./f. 934 881 868  
www.grup-escola.com  
galeria@grup-escola.com

Cinta Barberà (fins al 21/11);  
Malvehy (del 4/10 al 17/10);  
Alejandro Herman (del 18/10 al  
1/11); Leonardo Fdez (del 2/11  
al 14/11); Garralda (del 15/11 al  
28/11); Petit Format (del 29/11 al  
19/12); Casamayor (29/11 al 7/2)

## 57. GRUP ESCOLÀ TERRAFERMA

Bisbe Ruano, 15  
25006 Lleida  
t./f. 973 272 588  
www.grup-escola.com  
galeria@grup-escola.com

Carolina Rodríguez (fins al 2/12)  
Núria Trius (fins al 13/10)  
Clauzel (del 14/10 al 27/10)  
Yuri Yarosh (del 28/10 al 10/11)  
Acevedo (del 11/11 al 1/12)

## 58. IGNACIO DE LASSALETTA

Rbla. Catalunya, 47  
08007 Barcelona  
t. 934 880 006 / f. 934 880 221  
www.galeriaignaciodelassaletta.com  
galeria@galeriaignaciodelassaletta.com

Col·lectiva: Camarasa, Gil Granero,  
David Guardia, Benjamín Palencia  
(fins al 17/11)

Jorge Rodríguez-Gerada  
(des del 24/11)

## 59. IMAGINART GALLERY

València, 261  
08007 Barcelona  
t. 932 412 240 / f. 932 007 999  
info@imaginart-gallery.com  
www.imaginart-gallery.com

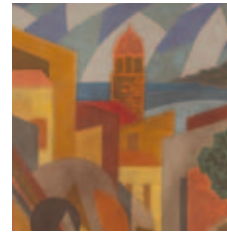

Virgilio Vallmajó. "Guitarra/pueblo". Tècnica mixta sobre tela. 65,6 x 54 cm

## 60. ISMES, GALERIA D'ART

Sant Pau, 20-22  
08800 Vilanova i La Geltrú  
t./f. 938 140 761  
ismesgaleria@terra.es



Xavier Rodés. "Espera". Oli sobre taula. 80 x 80 cm

Col·lectiva:  
Marcos Palazzi, Àlex Prunés,  
Xavier Rodés, Jaume Roure  
(fins al 26/10)

Bonet Subirats  
(del 28/10 al 16/11)

## 62. La GaLeRia

Sant Jordi, 14  
08190 Sant Cugat del Vallès  
t. 936 750 498 / f. 935 442 121  
www.batlleargimon.com  
lagaleria@pimec.net

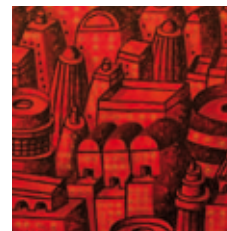

Jordi Pintó. "Nocturno rojo". Mixta sobre tela. 41 x 33cm



**63. LORENA RUIZ DE VILLA,  
ARTE CONTEMPORÀNEO**

Provença, 290, entl. 1<sup>o</sup> A  
08008 Barcelona  
t. 934 675 499 / f. 932 095 467  
www.lorenaruizdevilla.com  
lorenaruizdevilla@mac.com

**Santiago Sierra**  
(octubre-novembre)

*Santiago Sierra. "Space Closed by corrugated metal". Edició 4 de 6. Fotografia blanc i negre. 150 x 225 cm*



**64. MAYORAL, GALERIA D'ART** "The tradition of the new:  
art entre dos segles"  
(octubre-gener)

Consell de Cent, 286  
08007 Barcelona  
t. 934 880 283 / f. 934 881 093  
info@galeriamayoral.com  
www.galeriamayoral.com

*Miquel Barceló. "V á C. III", 2008. Mixta sobre tela. 285 x 235 cm*

**65. MANUEL BARBIÉ,  
GALERIA D'ART**

Psg. de Gràcia, 66; 2on pis  
08007 Barcelona  
t. 934 674 439 / f. 934 876 520  
www.galeriabarbie.com  
info@galeriabarbie.com

"Afinidades selectivas"  
(octubre-novembre)

**PAD London - Pavilion of Arts  
and Design London**  
(del 11/10 al 16/10)

**Feriarte Madrid**  
(del 19/11 al 27/11)

**67. RAIMOND MARAGALL**

Consell de Cent, 295 1<sup>o</sup> 1<sup>a</sup>  
08007 Barcelona  
t. 93 218 29 60 / 628 751 393  
art@galeriamaragall.com

Heterogenis i Singulars

**68. GALERIA MIQUEL ALZUETA** Exposició permanent

Sèneca, 9-11B Int.  
08006 Barcelona  
t. 932 389 750 / f. 932 389 751  
www.galeriamiquelalzueta.com  
info@galeriamiquelalzueta.com



**69. MONTCADA**

Montcada, 20 (Palau Dalmases)  
08003 Barcelona  
t. 932 680 014 / f. 934 154 694  
www.galeriamontcada.com  
info@galeriamontcada.com

**Març Rabal:**  
"Rabal vs. Picasso";  
homenatge de l'artista a Picasso  
i al carrer Montcada  
(octubre-novembre)

*Març Rabal. "Els anys roses, dues dones", 2011. Mixta sobre paper. 23 x 23 cm*



**72. ORIOL, GALERIA D'ART**

Provença, 264  
08008 Barcelona  
t. 932 152 113 / f. 932 155 465  
info@galeriaoriol.com  
www.galeriaoriol.com

"Del primer Léger  
al darrer Dubuffet"  
(del 20/10 al 30/12)

*Fernand Léger. "Le trapéziste et l'ecuyère", 1953. Guaix, aquarel·la, tinta i llapis sobre paper. 32,4 x 36,2 cm*

**73. GALERIA D'ART I DISSENY  
PATRÍCIA MUÑOZ**

Latorre, 122-124, bxs 2<sup>a</sup>  
08201 Sabadell  
t./f. 931 686 300  
www.galeriartpatriciamunoz.com  
info@galeriartpatriciamunoz.com

Per a informació de programació  
contactar amb la galeria

**74. GRÀFICA/PÈRGAMON  
QUATRE**

Petritxol, 4  
08002 Barcelona  
t. 933 025 689 / f. 934 121 924  
info@pergamonquatrec.com  
www.pergamonquatrec.com

Col·lectiva  
(octubre)

**Carme Aliaga**  
(des del 3/11)

**75. PIRAMIDON, CENTRE  
D'ART CONTEMPORANI**

Concili de Trento, 313, 16<sup>a</sup>  
08020 Barcelona  
t. 932 780 768 / f. 932 780 410  
piramidon@piramidon.com  
www.piramidon.com / Dl. a Dv. 10-19h

Col·lectiva dels artistes amb  
estudi al Piramidon: José Ramón  
Bas, Tono Carbajop, Gino Rubert,  
Miguel Ángel Pascual, Diego Pujal,  
Carles Gabarró, Patricio Reig,  
Pere de Ribot, entre d'altres  
(octubre-novembre)

## 76. GALERIA, PRESENTA...

del Nord, 13  
17001 Girona  
t./f. 972 22 65 88  
www.galeriapresenta.com  
info@galeriapresenta.com

Per a informació de programació  
contactar amb la galeria

## 77. PRINCIPAL ART

Còrsega, 288; prpal. 1ª  
08008 Barcelona  
t. 932 384 964 / f. 932 719 141  
www.principalart.com  
info@principalart.com

Col·lecció permanent

## 79. SADURNÍ

Consell de Cent, 291  
08007 Barcelona  
t. 934 510 635  
sadurniart@gmail.com  
Dl. a Dv. 17-20h i hores convingudes  
al 639 382 821

Pintura catalana segles XIX-XX

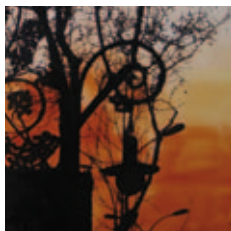

## 81. SÍLVIA SENNACHERIBBO

Enric Granados, 106  
08008 Barcelona  
t. 933 688 778 / f. 934152875  
www.sennacheribbo.com  
arte@sennacheribbo.com

Ramón Fanes; tema figures,  
teles (fins al 19/10)  
Nuria Durán; tema abstracte,  
papers tintats amb collage  
(del 20/10 al 16/11)  
Joan Farré; temes de Barcelona,  
mixta sobre tela (del 17/11 al 14/12)

Joan Farré. De la col·lecció "Barcelona". Tinta, acrílic i reines sobre tela.

## 82. DALÍ, ESCULTOR, SALA GÜELL

Arcs, 5  
08002 Barcelona  
t./f. 933 181 820

Salvador Dalí, escultor

## 83. SALA PARÉS

Petritxol, 5  
08002 Barcelona  
t. 933 187 020 / f. 933 173 010  
www.salapares.com/salapares  
salapares@salapares.com

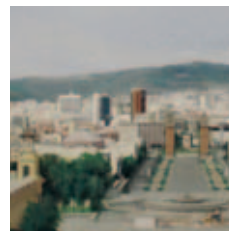

Carlos Morago. "Plaza de España en obras". Oli sobre fusta. 110 x 110 cm

## 84. SALA ROVIRA

Rbla. Catalunya, 62  
08007 Barcelona  
t. 932 152 092  
www.salarovira.cat  
sala@salarovira.cat



Jordi Vila Delclòs

## 85. SALA RUSIÑOL

Santiago Rusiñol, 52  
08172 Sant Cugat del Vallès  
t. 936 754 751 / f. 935 894 140  
info@salarusinyol.net  
www.salarusinyol.net



Brugalla. "Niu amb fruites". Oli sobre tela. 40 x 40 cm

## 86. SARGADELOS

Provença, 274-276  
08008 Barcelona  
t. / f. 932 150 179  
www.sargadelos.com  
galeriabarcelona@sargadelos.com



Pepa Poch

## 87. SICART

de la Font, 44  
08720 Vilafranca del Penedès  
t. 938 180 365 / f. 977 678 067  
galeriasicart@galeriasicart.com

Carlos Morago, Gallego  
(fins al 25/10)

Carme Galofre, Marc Soldevila  
(del 25/10 al 22/11)

Ramón Moscardó,  
Pintura S XIX- S XX  
(del 24/11 al 18/12)

Jordi Vila Delclòs,  
dibuixos (del 4/10 al 8/11)

Junceda,  
dibuixos (des del 10/11)

Brugalla: " ... i de postre?"  
(fins al 12/10)

J. Isern: "Colors bategant  
d'emoció" (del 14/10 al 2/11)

Montserrat Masdeu:  
"Recreant jardins i viatges"  
(del 4/11 al 23/11)

Meritxell Mañanés  
(fins al 28/10)

Pepa Poch,  
obra pictòrica i porcellana  
(del 10/11 al 20/11)

Per a informació de programació  
contactar amb la galeria

**88. SUBEX**

Mallorca, 253  
08008 Barcelona  
t. 932 158 187  
www.galeriasubex.com  
galeriasubex@galeriasubex.com

**Jaume Arisa**  
(del 4/10 al 22/10)  
**Alfredo Palmero**  
(del 25/10 al 13/11)  
**Clàudia de Vilafamés**  
(del 15/11 al 10/12)



**89. TRAÇ D'ART**

Psg. de la Plaça Major, 27  
08201 Sabadell  
t. 937 273 794  
www.tracdart.com  
info@tracdart.com

**Joan Prat: "Gratacels i mar"**  
(fins al 11/10)  
**Carme Magem: "Retalls d'un somni"**  
(del 14/10 al 2/11)  
**Katerina Alavedra-Duchoslav:**  
**"El meu món"**  
(del 11/11 al 30/11)

*Katerina Alavedra-Duchoslav. "Bajo los árboles". Acrílic sobre tela. 73 x 60 cm*

**90. TRETZE**

Sta. Maria, 13  
17820 Banyoles  
t. 972 580 081 / f. 972 581 251

Fons d'art

**42. VILLA DEL ARTE**

Tapineria, 39  
08002 Barcelona  
t. 932 680 673 / f. 933 103 435  
info@villadelarte.com  
www.villadelarte.com

Col·lectiva permanent



**91. VILAD'ART**

Plaça Major, 1  
17406 Viladrau  
t. 938 849 981  
galeria.viladart@gmail.com  
www.viladart.net

**Luis Salinas:**  
**"Origen", fotografia**  
(fins al 6/11)  
**"Nevats":**  
**diversos artistes i tècniques**  
**amb la neu com a protagonista**  
(del 12/11 al 5/1)

*Luis Salinas. Obra sense títol. Fotografia artística.*







# articula

## galeries d'art

L'Art Català a la Xarxa

[www.articula.cat](http://www.articula.cat)

**GGaC**

Generalitat de Catalunya  
**Institut Català**  
 de les Indústries Culturals

**Gremi de Galeries d'Art de Catalunya**  
 Rambla de Catalunya 68, ent. B - 08007 Barcelona  
 T. 93 216 00 03 - Mail: info@galeriascatalunya.com

# TARDOR ART — 2011

## ON-OFF

### l'edició amb més participació

**Amb una participació total de 90 galeries, Museus i Centres d'Art de tot Catalunya i també, per primera vegada, de dos centres estrangers, arrenca la tercera edició de Tardor Art On-Off, dedicada al concepte de la Llum. Les obres d'art s'exhibiran a cada espai del 29 de setembre al 29 d'octubre.**



1

La festa d'inauguració de Tardor Art ON-OFF 2011 serà el **6 d'octubre** i se celebrarà a l'**Arts Santa Mònica (ASM)**.

Com a novetat, gràcies a la col·laboració amb l'ASM, s'organitzarà per aquesta 3a edició l'exposició LLUM, formada per una selecció de les obres que s'han presentat al projecte. La inauguració de Tardor Art, coincidirà doncs amb l'obertura d'aquesta exposició el mateix dia 6 d'octubre.



2

TARDOR  
ART —  
2011  
ON-OFF



3

El total de les obres presentades ha sigut de 87 obres creades pràcticament de forma exclusiva per a aquest esdeveniment. En pintura es presenten 36 obres, 18 fotografies, instal·lacions i tècniques mixtes amb un total 17 peces i 14 escultures. La performance també està present, però amb menys quantitat (2 actuacions reflectides amb suport fotogràfic), i per aquesta edició incorporarem la joieria amb dues peces.



4

**TARDOR  
ART —  
2011  
ON-OFF**

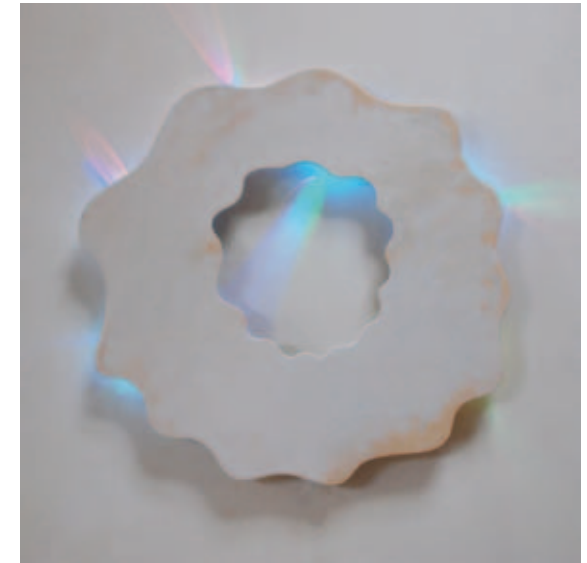

5

**1. Carme Espinet**

Neus Roig  
"Sense títol" (Tríptic), 2011  
Tècnica mixta sobre tela  
150 x 416 cm

**2. Ab Galeria d'Art**

Josep Bofill  
"Personatges", 2011  
Escultura mixta sobre llum  
189 x 48 x 48 cm

**3. Galeria Oriol**

Xavier Escribà  
"Rainbow", 2011  
Acrílic sobre tela  
80 x 30 x 8 cm

**4. Fundació Vila Casas,  
Museu Palau Solterra**

Mayte Vieta  
"Tarde de encuentro", 2002  
Foto color Duratrans, vidre laminat, metacrilat, marc de fusta i ferro i llum halògena  
123 x 178 x 10 cm

**5. Artloft**

Tom Carr  
"Reverberatio 3", 2010  
Fusta pintada i LEDs  
86 x 87 x 4 cm

**6. Sicart**

Marta Espinach  
"En la foscor s'albirava una llum", 2011  
Dibuix i collage sobre paper  
128 x 103 cm

Els autors son tant artistes consagrats como joves promeses, tots amb el mateix anhel de demostrar que l'Art no té límits creatius.

6



# LES GALERIES, MUSEUS I CENTRES CULTURALS PARTICIPANTS

**BARCELONA CIUTAT:** 3 PUNTS GALERIA, ABSOLUTE ART SPACE, ADN GALERIA, A-FAD, ÀMBIT GALERIA D'ART, ART & DESIGN BARCELONA, ART PETRITXOL, ARTS SANTA MÒNICA, ART WINDOW, ATELIER, BEASKOA, CAL CEGO COL·LECCIÓ D'ART CONTEMPORANI, CARME ESPINET, CARME SALLEN, CONTRAST, DRAP ART, EGO GALLERY, ELEPHANT SHOWROOM DE ARTE, ESPAI (B) GALERIA, ESTHER ARIAS, FRANCESC MESTRE, GALERIA CORTINA, GALERIA ALEJANDRO SALES, GALERIA ALONSO VIDAL, GALERIA ÀNGELS BARCELONA, GALERIA ART CENTRE, GALERIA ARTEVISTAS, GALERIA COMAS, GALERIA ESTRANY DE LA MOTA, GALERIA FERRAN CANO, GALERIA FIDEL BALAGUER, GALERIA H20, GALERIA JOAN GASPAR, GALERIA MARAGALL, GALERIA MARLBOROUGH BARCELONA, GALERIA MITO, GALERIA ORIOL, GALERIA SÀFIA, GALERIA TAGOMAGO, GALERIA TONI TÀPIES, GALERIA TRAMA, GALERIA VALID FOTO BCN, HANGAR CENTRE DE PRODUCCIÓ D'ARTS VISUALS, IL MONDO, IMAGINART GALLERY, JORDI BARNADAS, KOWASA GALLERY, MACBA, MASART GALERIA,

MIGUEL MARCOS, N2 GALERIA, NIU ESPAI ARTÍSTIC, NOGUERAS BLANCHARD, PIRAMIDON CENTRE D'ART CONTEMPORANI, PRINCIPAL ART, PROJECTESD, RAIÑA LUPA, SALA DALMAU, SALA PARÉS, SETBA ZONA D'ART, SILVIA SENNACHERIBBO, ESTUDI 59, THE LOFT GALERIA.

**BARCELONA PROVÍNCIA:** AB GALERIA D'ART, ÀGORA 3, ART GALLERY ONE, CANALS GALERIA D'ART, ESPAI G D'ART, GALERIA D'ART PATRÍCIA MUÑOZ, GALERIA D'ART VERNISSAGE, GALERIA PALMA XII, GALERIA PAQUI DELGADO, GALERIA VILAD'ART, ISMES GALERIA D'ART, SICART, TRAÇ D'ART.

**GIRONA:** L'ARCADA, JOAN PLANELLAS GALERIA, GALERIA MARGES-U, FUNDACIÓ VILA CASAS PALAU SOTERRA, FUNDACIÓ VILA CASAS CAN MARIO.

**LLEIDA:** CAL TALAVERÓ CENTRE D'ART, ESPAI CAVALLERS 31/33, GALERIA SEBASTIÀ PETIT, FUNDACIÓ SORIGUÉ.

**TARRAGONA:** ANQUIN'S, ARTLOFT, GALERIA ANTONI PINYOL.

**BERLÍN:** GLOUGAUAIR ARTIST IN RESIDENCE PROGRAM BERLIN, IAC GALLERY BERLIN.



Generalitat de Catalunya  
Institut Català  
de les Indústries Culturals



GGAC

Gremi de Galeries d'Art de Catalunya  
[www.galeriescatalunya.com](http://www.galeriescatalunya.com)